

муниципальное бюджетное дошкольное образовательное учреждение
«Детский сад комбинированного вида № 365» городского округа Самара

СОРОКА БЕЛОБОКА

Сборник традиционной инструментальной музыки
для работы с детьми дошкольного возраста

составители Кондратенко Е.А., Фомина О.И.

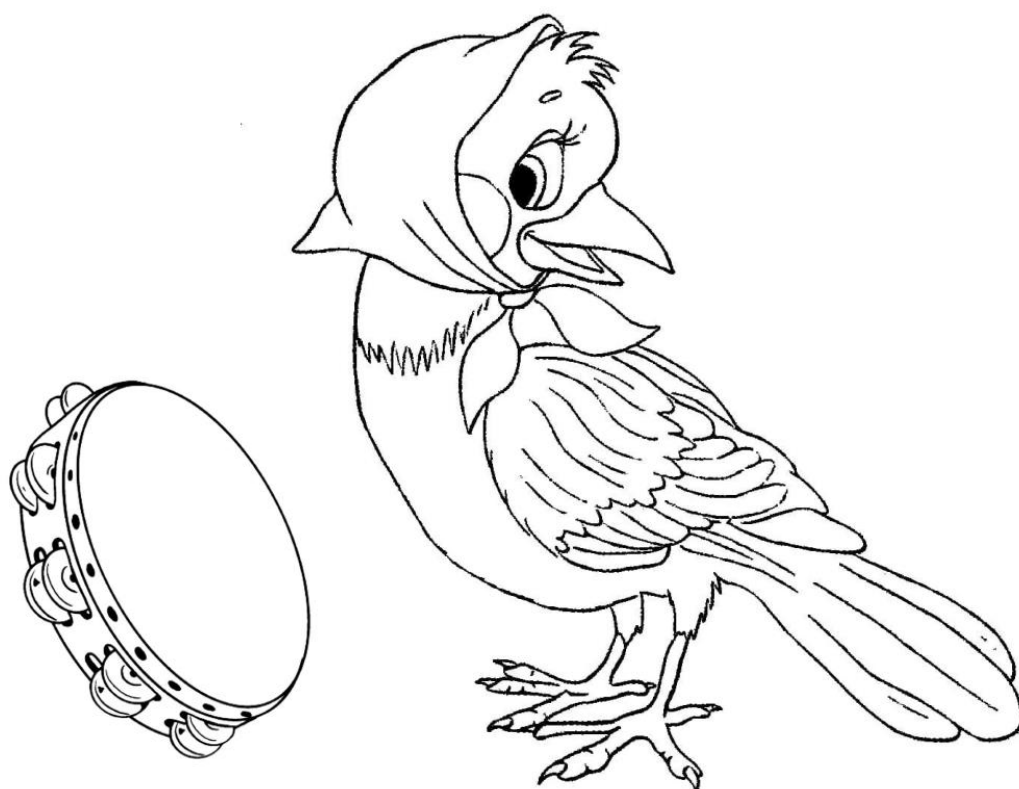

От составителя

Использование фольклора Самарской области в работе с дошкольниками способствует формированию первоначальных представлений о традиционных ценностях русского народа, ценностного отношения к окружающему миру, другим людям, самому себе и становление первичного опыта деятельности и поведения в соответствии с традиционными ценностями, принятыми в обществе нормами и правилами.

Сборник «Сорока-белобока» содержит ноты русских традиционных наигрышей и парно-бытовых танцев, в том числе Самарской области, а также инструментовки детского оркестра для включения в образовательную деятельность с детьми дошкольного возраста.

СВЕТИТ МЕСЯЦ

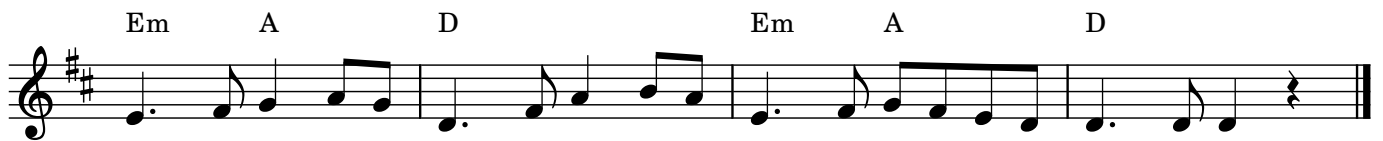

фигура "Простая". Пары стоят по кругу, парень спиной в центр, девушка напротив.
1-2 такт играют в "ладушки"
3-4 такт притопывают ногами
5-6 такт кружатся под правую руку
7 такт парень стоит спиной к центру, девушка напротив, поклон друг другу
8 такт парень остается на месте, девушка уходит к другому парню по направлению танца

фигура "С пальчиками". Пары стоят по кругу, держась за руки, парень спиной в центр, девушка напротив.
1 такт 2 приставных шага по линии танца
2 такт 2 приставных шага против линии танца
3-4 такт кружатся по правую руку
5-8 такт играют в "ладушки" одним из пальцев на каждой руке

фигура "Общая". Пары разворачиваются лицом в круг, образуя хоровод.
1-2 такт ведут хоровод по линии танца
3-4 такт ведут хоровод против линии танца
5-8 такт кружатся своей парой

СВЕТИТ МЕСЯЦ

инструментовка Фоминой О.И.

диатонические колокольчики

*бубен
клавесы*

5

*Мелодия и аккомпанемент исполняются музыкальным руководителем
(флейта и балалайка / гитара, гармонь или др.)*

Краковяк

*фигура "Простая". Пары стоят по кругу, держатся за руки
1-2 такт "Спинка-носик" повторяется 2 раза
3 такт 4 шага парой вперед
4 такт 4 шага парой назад
5-8- такт кружатся парой*

*фигура "С притопом". Парень стоит спиной к центру, девушка напротив
1-2 такт притопывают ногами
3 такт 4 шага парой вперед
4 такт 4 шага парой назад
5-8 такт кружатся парой*

*фигура "С падебасом". Пары стоят по кругу, держатся за руки
1-2 такт поочередно делают прыжок на одной ноге с выбросом другой вперед
3 такт 4 шага парой вперед
4 такт 4 шага парой назад
5-8 такт кружатся парой*

Краковяк

инструментовка Фоминой О.И.

*маракасы
шейкеры*

tr

tr

*деревянные ложки
клавесы*

B F C F

B F C F

*Мелодия и аккомпанемент исполняется музыкальным руководителем
(флейта и балалайка, гармонь или др.)*

Картошка

Пары стоят по кругу, левые руки сцеплены впереди, правые за спиной.

1-4 такт с репризой пары идут по кругу

5-8 такт с репризой девушка кружится под рукой парня и переходит к парню впереди стоящей пары

9-12 такт с репризой трижды повторяют ритмическую фигуру (1 шлепок, 1 хлопок, 2 хлопка вместе),

хлопок правой рукой, хлопок левой рукой, 3 хлопка вместе

Картошка

инструментовка Фоминой О.И.

чайм-бары

бубенцы

*деревянные ложки
клавесы*

*Мелодия и аккомпанемент исполняются музыкальным руководителем
(флейта и балалайка / гитара, гармонь или др.)*

На реченьку

село Исаково
Похвистневский район
Самарская область

Пары стоят по кругу, держатся за руки.

1-2 такты "Спинка-носик" 2 раза с продвижением по кругу

3 такт парень кружит девушку под своей рукой с продвижением по кругу

4 такт "Спинка-носик" с 1 раз с продвижением по кругу

5 такт стоят лицом друг к другу, делают 2 хлопка каждый, 2 хлопка вместе

6 такт 2 хлопка каждый, 2 хлопка вместе правыми руками

7 такт 2 хлопка каждый, 2 хлопка вместе левыми руками

8 такт по одному хлопку вместе правыми руками, левыми и вновь правыми

Разбор танца Давыдовой Т.В.

На реченьку

село Исаково
Похвистневский район
Самарская область
инструментовка Кондратенко Е.А.

деревянные ложки
клаvesы

бубенцы

D G Am D G

деревянные ложки
клаvesы

бубенцы

Am H Em Am H Em

*Мелодия и аакомпанемент исполняются музыкальным руководителем
(флейта и балалайка / гитара, гармонь или др.)*

Барыня

детские партии

нижний голос

1 средний голос

2 средний голос

верхний голос

Барыня

русский народный наигрыш
инструментовка Фоминой О.И.

гусли
балалайка

блокфлейты
металлофоны

гусли
балалайка

блокфлейты
металлофоны

Дети могут во время паузы исполнять частушку сольно или ансамблем.

Полька

село Давыдовка
Приволжский район
Самарская область

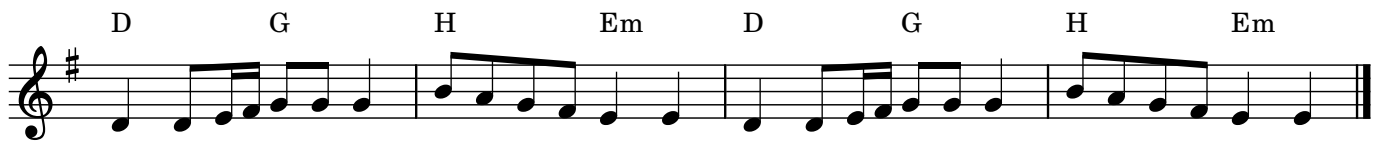
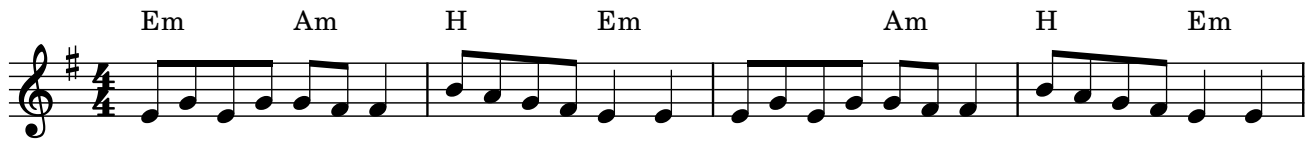

Пары стоят по кругу, парень спиной к центру, девушка напротив.

1-2 такт 2 приставных шага по линии танца и обратно

3-4 такт повтор движений 1-2 такта

5 такт пара делает 1 шаг в круг, 1 из круга

6 такт повтор движений 5 такта

7-8 такт пара кружится, затем парень кружит девушку под рукой

Разбор танца Давыдовой Т.В.

Полька

село Давыдовка
Приволжский район
Самарская область
инструментовка Кондратенко Е.А.

бубен

tr

tr

Em Am H Em Am H Em

tr

tr

tr

D G H Em D G H Em

диатонические колокольчики

Am H Em Am H Em

D G H Em D G H Em

мелодия и аккомпанемент исполняются музыкальным руководителем
(флейта и балалайка / гитара, гармонь или др.)

Полька

село Кашпир
Приволжский район
Самарская область

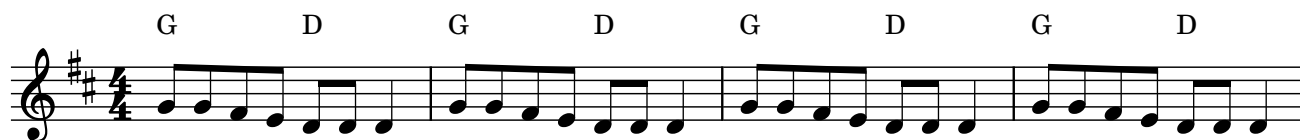

Пары стоят по кругу, парни ближе к центру.

Левые руки сцеплены впереди, правые сцеплены за спиной.

1-2 такт 4 шага вперед и 4 шага назад

3 такт по 1 приставному шагу в круг и из круга

4 такт девушка обходит парня и встает на его место,

левые руки не расцепляются

5-7 такт повтор 1-3 такта

8 такт парень обходит девушку, левые руки не расцепляются

Разбор танца Давыдовой Т.В.

Полька

село Кашпир
Приволжский район
Самарская область
инструментовка Кондратенко Е.А.

*продольная трещотка
рубель*

*деревянные ложки
клавесы*

*Мелодия и аккомпанемент исполняются музыкальным руководителем
(флейта и балалайка / гитара, гармонь или др.)*

Полька

село Несмеяновка
Алексеевский район
Самарская область

Пары стоят по кругу, руки сцеплены крестом, правая сверху.

1 такт пары идут вперед 3 шага с правой ноги, на 4-й делают мах левой

2 такт идут 3 шага спиной, на 4-й делают мах левой ногой

3 такт 1 приставной шаг из круга, 1 приставной шаг в круг

4 такт сцепленные руки поднимаются вверх, девушка меняется с парнем местами, руки не расцепляются

5-8 такт повторяются движения 1-4 такта

Разбор танца Давыдовой Т.В.

Полька

село Несмеяновка
Алексеевский район
Самарская область
инструментовка Фоминой О.И.

чайм-бары

*клавесы
бубен*

блокфлейты

13

*клавесы
бубен*

блокфлейты

*Звуки для чайм-баров распределяются на несколько детей по усмотрению музыкального руководителя.
Аkkомпанемент по буквенному обозначению исполняется музыкальным руководителем
(балалайка, гитара, гармонь или др.)
Исполнив произведение, дети могут отложить музыкальные инструменты и станцевать
под аккомпанемент взрослого.*

Во саду ли, в огороде

вариант 1

русский народный наигрыш
вариации основной партии балалайки А. Илюхина
инструментовка Е. Кондратенко

металлофон

бубенцы

диатонические колокольчики

Буквенное обозначение аккордов для аккомпанемента музыкального руководителя
(балалайка, фортепиано или др.)

Во саду ли, в огороде

вариант 2

русский народный наигрыш
вариации фортепиано Л. Яблонской
инструментовка Е. Кондратенко

металлофон

gliss.

блокфлейта

Вар. 1 треугольник

Вар.2 диатонические колокольчики

треугольник

металлофоны
gliss.

Вар.3 металлофоны

gliss.

треугольник

диатонические колокольчики

Em H Em H Em H Em

Содержание

От составителя	3
Светит месяц	4
Светит месяц, инструментовка	5
Краковяк	6
Краковяк, инструментовка	7
Картошка	8
Картошка, инструментовка	9
На реченьку	10
На реченьку, инструментовка	11
Барыня	12
Барыня, инструментовка	13
Полька (Давыдовка)	14
Полька (Давыдовка), инструментовка	15
Полька (Кашпир)	16
Полька (Кашпир), инструментовка	17
Полька (Несмеяновка)	18
Полька (Несмеяновка), инструментовка	19
Во саду ли, в огороде, 1 вариант	21
Во саду ли, в огороде, 2 вариант	22
Содержание	25